Codice intervento	Nome intervento dei tracciati ciclabili	Lunghezza (km)
R28-BC-01	Santa Maria delle Mole – Cava dei Selci (tratto via Mameli)	1,4
R28-BC-02	Colleferro (area ASL) - Quartiere Quarto chilometro	(1° stralcio)	1,0
R28-BC-03	Colleferro (area ASL) - Quartiere Quarto chilometro	(2° stralcio)	1,7
R28-BC-04	Cerveteri (tratto 6)	0,9
R28-BC-14	Viale Appio Claudio	0,3
R28-BC-16	Via Tiburtina (da viale Regina Elena alla Stazione Tiburtina)	1,2
R28-BC-17	Via Tiburtina (dal Tunnel di via di Santa Bibiana a viale Regina Elena)	1,0
R28-BC-18	Largo Toja - Via Ettore Rolli - Via Angelo Bellani - Lungotevere degli Artigiani	0,8
R28-BC-19	Via Ostiense (dalla Basilica San Paolo alla Stazione Piramide)	2,1
R28-BC-20	Viale Tre Fontane - Dorsale Tevere Sud (attraverso viale Val Fiorita - Viale Egeo - Via del Cappellaccio)	1,9
R28-BC-21	Via Ugo della Seta - Via Monte Cervialto - Metro B1 Jonio	2,4
R28-BC-22	Via De Coubertin - Via G. Gaudini - Viale M. Piłsudski	1,3
R28-BC-23	Viale XXI Aprile - Viale delle Province	1,9
R28-BC-24	Metro S. Paolo - Via Giustiniano Imperatore - Via C. Colombo	1,0
R28-BC-25	Viale Timeno - Piazza Sempione - Ponte Tazio - Via Valsolda	2,1
R28-BC-26	Magliana (ciclabile Tevere) - Villa Bonelli	1,0
R28-BC-27	Viale dei Romanisti	1,7
R28-BC-28	Vitinia (Via del Risaro - Campus Biomedico)	7,8
R28-BC-29	Viale Città d'Europa - Viale America	0,9
R28-BC-30	Terminal EUR Laurentina - Tre Fontane	2,5
R28-BC-31	Circonvallazione Ostiense (da ponte Spizzichino a Colombo)	1,0
R28-BC-32	Via La Spezia - Piazza Lodi - Via Gallarate - Ponte Casilino - Via l'Aquila	0,9
R28-BC-33	Viadotto dei Presidenti	2,8
R28-BC-34	Castro Pretorio - Termini	2,5
R28-BC-35	Via dei Monti di Pietralata – Stazione Tiburtina	1,3
R28-BC-36	Ostia (lungomare Vespucci)	2,7
R28-BC-37	Via di Vigna Murata (da Terminal EUR Laurentina a Via S.Gradi)	2,5
R28-BC-38	Piazza Cina - Torrino - Eur	3,1
R28-BC-39	Piazzale Ostiense - Piazzale Metronio	3,2
R28-BC-40	Piazza Pio XI - Circonvallazione Gianicolense	2,0
R28-BC-41	Tor Pagnotta - Fonte Laurentina - Cinque Quartieri	1,2
R28-BC-42	Quadrilatero EUR (Viale Egeo -Viale dell'Oceano Pacifico - Viale dell'Oceano Atlantico)	3,6
R28-BC-43	Fonte Meravigliosa - Prato Smeraldo	1,5
R28-BC-44	Via Gradi - Fosso della Cecchignola - Via dei Bersaglieri - Via dei Fucilieri - Via di Tor Pagnotta	0,5
R28-BC-45	Metro B Marconi - Montagnola	0,4
R28-BC-46	Grotta perfetta - Appia Antica	2,4
R28-BC-47	Prati fiscali-Jonio	4,3
R28-BC-48	Tor Maranca - Parco Scott - Caffarella	1,9
R28-BC-49	Via Appia Nuova - Acquedotti - Caffarella - Appia Antica	1,3
R28-BC-52	Via Togliatti (da Via Collatina a Via Prenestina)	1,0
R28-BC-53	Ciclovia delle Valli	5,3
R28-BC-54	Timenica - Tevere (dal Ponte di Mezzocammino al confine comunale di Fiumicino)	11,0
R28-BC-55	Monte Ciocci - Prati	0,8
R28-BC-58	Ciclovia GRAB	45,4
R28-BC-59	S.D.O.	Quartiere Pietralata - (Centro Direzionale Quintiliani - Ospedale Pertini (1° Stralcio)	4,4
R28-BC-60	La Sapienza - Roma Termini	1,0
R28-BC-61	Casal Monastero – Torraccia - San Basilio	6,8
R28-BC-62	Timenica - Tevere Fiumicino (fino al confine comunale di Roma Capitale)	4,2
R28-BC-63	Fregene - Maccarese	0,7
R28-BC-64	Maccarese - Passoscuro	2,8
R28-BC-65	Tor Lupara - Santa Lucia (1° lotto funzionale)	1,7
R28-BC-66	Santa Maria delle Mole – Cava dei Selci (tratto G.Prati - Parcheggio Mercato)	0,3
R28-BC-67	Santa Maria delle Mole - Cava dei Selci (Parco della Pace - Parco Sassone)	2,3
R28-BC-68	Percorso ciclopedonale dei Parchi (Appia Antica - Castelli Romani)	11,4
R28-BC-69	Martin Pescatore - Torvaianica	4,5
R28-BC-70	Cerveteri (tratto 2)	prolungamento Timenica su via Aurelia	1,4
R28-BC-71	Cerveteri (tratto 5)	Anello stazione di Marina di Cerveteri - Lungomare dei Navigatori Etruschi	2,6
R28-BC-72	Cerveteri (tratto 11)	via del Bagolaro	1,2
R28-BC-73	Carpineto Romano (Pian delle Faggeta)	1,6
R28-BC-74	S. Maria delle Mole – Stazione Ciampino - Casal Morena	8,7
R28-BC-75	Ciclovia Timenica (Da Ventimiglia a Roma)	74,2
R28-BC-76	Anello del Lago di Bracciano	2,1
R28-BC-77	Mentana - Monterotondo	1,5
R28-BC-78	Campagnano Romano - Nepi	19,8
R28-BC-79	Progettazione pista circumlacuale lago di Bracciano	31,0
R28-BC-80	Aeroporto di Fiumicino (ADR)	3,6
R28-BC-81	Anzio (Lungomare-via Ardeatina)	3,5
R28-BC-82	Ardea (Via delle dune)	2,4
R28-BC-83	Genzano (Via Perino)	0,6
R28-BC-84	Nemi (Via delle Navi di Traiano)	3,0
R28-BC-85	Rocca Priora (via Tuscolana)	1,9
R28-BC-86	Tor Bella Monaca - Tor Vergata	20,9

Codice intervento (nodi)	Nome intervento (nodi)
R28-BC-05	HUB multimodale Stazione Trastevere (P.le Flavio Biondo)
R28-BC-06	Mini Hub Laurentina
R28-BC-07	Mini Hub EUR Magliana
R28-BC-08	Mini Hub Basilica San Paolo
R28-BC-09	Mini Hub Arco Travertino
R28-BC-10	Mini Hub Jonio
R28-BC-11	Mini Hub Ponte Mammolo
R28-BC-12	Mini Hub Anagnina

GO Mobility
GAIRIS
CITTÀ METROPOLITANA DI ROMA CAPITALE
Per una sostenibilità diffusa

Scenario di Riferimento del Biciplan

Piano Metropolitano
della Mobilità Ciclistica (Biciplan)

Città metropolitana di Roma Capitale

Coordinamento e RDP
Massimo Piacenza

Dipartimento IV
Anna Rita Toro
Annabella Bucci
Daniela Schiavetti
Antonello Celima

Dipartimento II
Gabriella Polidoro
Maria Concetta Potenza

Dipartimento VII
Tommaso Maggi

Responsabile di commessa - RTI
Daniele Mancuso

Responsabile tecnico - RTI
Roberto Dall'Alba

Responsabile LdA - RTI
Claudio Minelli

Gruppo di Progettazione - RTI
Oronzo Fanelli
Francesco Ciuffi
Daniele Di Antonio
Davide Lucia
Andrea Pitzalis
Chiara Tassinari
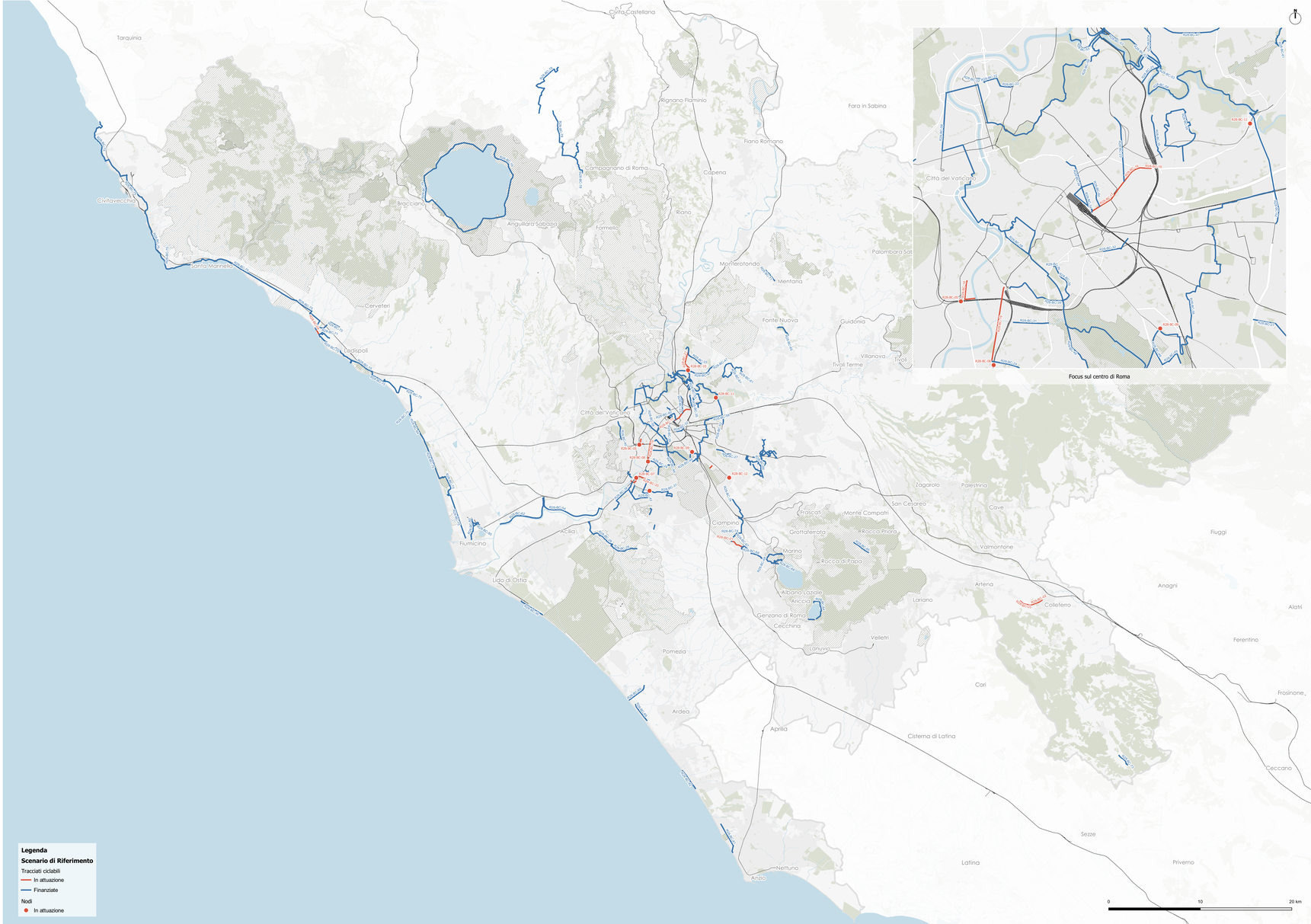
Elaborato:	TAV 01 - Biciplan	Revisione 00	Dicembre 2022
Scala:	1:170.000	Revisione 01	
Contenuto:	Scenario di Riferimento del Biciplan	Revisione 02